ДНІПРОВСЬКА МІСЬКА РАДА
VII СКЛИКАННЯ

РІШЕННЯ

02.09.2020 № 400/60

Про депутатський запит депутата
міської ради Кушніра С. В.

Розглянувши депутатський запит депутата міської ради Кушніра С. В. щодо забезпечення безпеки мешканців ж/м Ломівський, керуючись законами України «Про статус депутатів місцевих рад», «Про місцеве самоврядування в Україні», міська рада

ВИРІШИЛА:

1. Підтримати депутатський запит депутата міської ради Кушніра С. В. та прийняти його до розгляду (додається).

2. Направити депутатський запит (п. 1 цього рішення) начальнику Департаменту патрульної поліції Національної поліції України Жукову Є. О.

3. Контроль за виконанням цього рішення покласти на секретаря Дніпровської міської ради, голову постійної комісії міської ради з питань транспорту та зв'язку і голову постійної комісії міської ради з питань комунальної власності, енергозбереження та законності.

Міський голова Б. А. Філатов

ДНІПРОВСЬКА МІСЬКА РАДА VII СКЛИКАННЯ
ДЕПУТАТ

Кушнір Станіслав Васильович

просп. Дмитра Яворницького, 75, каб. 225, м. Дніпро, 49000, т. 745-07-47

01.09.2020 № 01-01

Начальнику Департаменту
патрульної поліції
Національної поліції України
полковнику поліції
Жукову Є. О.

Про забезпечення
безпеки мешканців

ДЕПУТАТСЬКИЙ ЗАПИТ

Шановний Євгенію Олександровичу!

До мене, як до депутата міської ради, надійшло звернення мешканців мого округу – ж/м Ломівський міста Дніпра щодо безпечного користування пішохідною зоною біля супермаркету «ВАРУС».

По вул. Шолохова у районі буд. 7 А знаходиться супермаркет «ВАРУС». Згідно з проєктом будівництва в'їзд до завантажувальних приміщень цього магазину проходив через арку будівлі по вул. Шолохова.

Але пізніше, у ході проведення реконструкції супермаркету, зазначений шлях було перенесено з проїжджої частини безпосередньо на тротуар.

У результаті таких дій вже протягом п'яти років вантажівки і фури, які прибувають на розвантаження, майже повністю займають пішохідну зону. Все це супроводжується автомобільними сигналами, підвищеним шумом, забрудненням території. Внаслідок зайняття тротуару мешканці, які обходять вантажівки, вимушені виходити на проїжджу частину, у тому числі і діти.

Я, як депутат міської ради, неодноразово звертався до адміністрації супермаркету з цього приводу, але керівництво магазину ігнорує мої звернення.

Ураховуючи вищенаведене, прошу розглянути порушене питання згідно з чинним законодавством та вплинути на керівництво супермаркету «ВАРУС» стосовно переносу заїзду відповідно до проєктної документації та існуючих норм, а також обмежити, а по можливості взагалі заборонити рух транспортних засобів на зазначеній території за допомогою технічних засобів і установки відповідних дорожніх знаків.

Додаток: на 6 арк. в 1 прим.

З повагою

Депутат Дніпровської міської ради С. В. Кушнір

Депутату міської ради Кушніру С.В.
Жителів ж/м «Ломівський»

ЗВЕРНЕННЯ

Звертаємось до вас з проханням вирішити проблему, що виникла у мешканців ж/м Ломівський з безпечним користуванням пішоходною зоною біля супермаркету «Варус». Справа в тому, що прийом продукції магазином здійснюється в місці, де немає проїжджої частини. Натомість, там розташовані магазини, відділеня Нової пошти, кафе, аптека, лабораторія і майже завжди велике скупчення людей. Вантажівки, заїжджаючи на пішоходну зону порушують правила ПДР і створюють небезпеку для оточуючих. Водії, що привозять товар, вимушені лавірувати в надвузьких проїздах, весь час наражаючи на небезпеку пішоходів і будівлі, розташовані на цій території. Були випадки, коли через такі незручні умови псувалися кіоски і навіть потерпали пішоходи. По тротуару бігають діти, ходять старі люди з проблемами слуху і взагалі, це територія з дуже активним рухом людей – іншої пішоходної зони в цьому місці немає. Просимо вас посприяти тому, щоб адміністрація магазину повернула місце вигрузки товару туди, де воно було спочатку – а саме, зі сторони Приватбанку. Там є дорога для автівок і піднесення для вивантаження. А також там місце, де немає великої активності пішоходів.

ПІБ	Адреса за місцем проживання	Контактний номер телефону	Підпис
Серебрянский В.Ч			
Хмельницкая Л			
Щогла А.О.			
Шевченко В.Е			
Алеско Я.А			
Ефимов Е.Ю.			
Чепец М.Г			
Бачманюк О.С.			
Міненко А.В			

ПІБ	Адреса за місцем проживання	Контактний номер телефону	Підпис
Дихилевский А.В			
Нарадяна В.Я.			
Кузнецов А.Б			
Бойко А.В.			
Саранчук Д.Ю.			
Ковалев Ю.Н			
Ермольчук Х.Ю			
Гальцева Т.М			
Мілютіна Т.Ч.			
Ущина Т.М.			
Дорошкова С.С.			
Полищук Р.И.			
Олійник О.М.			
Балабанов І.В			
Есаулов В.О.			
Черненко М.А			

Депутату міської ради Кушніру С.В.
Жителів ж/м «Ломівський»

ЗВЕРНЕННЯ

Звертаємось до вас з проханням вирішити проблему, що виникла у мешканців ж/м Ломівський з безпечним користуванням пішоходною зоною біля супермаркету «Варус». Справа в тому, що прийом продукції магазином здійснюється в місці, де немає проїжджої частини. Натомість, там розташовані магазини, відділеня Нової пошти, кафе, аптека, лабораторія і майже завжди велике скупчення людей. Вантажівки, заїжджаючи на пішоходну зону порушують правила ПДР і створюють небезпеку для оточуючих. Водії, що привозять товар, вимушені лавірувати в надвузьких проїздах, весь час наражаючи на небезпеку пішоходів і будівлі, розташовані на цій території. Були випадки, коли через такі незручні умови псувалися кіоски і навіть потерпали пішоходи. По тротуару бігають діти, ходять старі люди з проблемами слуху і взагалі, це територія з дуже активним рухом людей – іншої пішоходної зони в цьому місці немає. Просимо вас посприяти тому, щоб адміністрація магазину повернула місце вигрузки товару туди, де воно було спочатку – а саме, зі сторони Приватбанку. Там є дорога для автівок і піднесення для вивантаження. А також там місце, де немає великої активності пішоходів.

ПІБ	Адреса за місцем проживання	Контактний номер телефону	Підпис
Шевченко Т.Ф			
Замиваєва О.П			
Поліщук О.І.			
Старина А.Г.			
Дерко Л.М			
Бурденко Л.Й			
Долівець Л.Б			
Аверіна Т.І			
Башмик В.Г			

ПІБ	Адреса за місцем проживання	Контактний номер телефону	Підпис
Калашнік Н.В			
Овадовська К.В			
Смирна О.В			
Любусова В.Ю			
Попова Л.М			
Дубиневич В.Ю			
Жемірова Н.В			
Осипова Л.М			
Гарматюк Н.Я.			
Павловичевич Л.Г			
Вікторова Н.В			
Олійник О.В			
Лапшик А.Г			
Кононенко Л.Г			
Калашник В.К.			
Орленко С.Н			

Депутату міської ради Кушніру С.В.
Жителів ж/м «Ломівський»

ЗВЕРНЕННЯ

Звертаємось до вас з проханням вирішити проблему, що виникла у мешканців ж/м Ломівський з безпечним користуванням пішоходною зоною біля супермаркету «Варус». Справа в тому, що прийом продукції магазином здійснюється в місці, де немає проїжджої частини. Натомість, там розташовані магазини, відділеня Нової пошти, кафе, аптека, лабораторія і майже завжди велике скупчення людей. Вантажівки, заїжджаючи на пішоходну зону порушують правила ПДР і створюють небезпеку для оточуючих. Водії, що привозять товар, вимушені лавірувати в надвузьких проїздах, весь час наражаючи на небезпеку пішоходів і будівлі, розташовані на цій території. Були випадки, коли через такі незручні умови псувалися кіоски і навіть потерпали пішоходи. По тротуару бігають діти, ходять старі люди з проблемами слуху і взагалі, це територія з дуже активним рухом людей – іншої пішоходної зони в цьому місці немає. Просимо вас посприяти тому, щоб адміністрація магазину повернула місце вигрузки товару туди, де воно було спочатку – а саме, зі сторони Приватбанку. Там є дорога для автівок і піднесення для вивантаження. А також там місце, де немає великої активності пішоходів.

ПІБ	Адреса за місцем проживання	Контактний номер телефону	Підпис
Луц Татьяна Григорьевна			
Коваль Игорь Викторович			
Карапан Виктор Дмитриевич			
Лукова Л.Я.			
Кудрявцев Д.Д.			
Кудрявцева И.Н.			
Ялинский А.А.			
Ярошенко С.Ї.			
Зинченко А.Ю.			

ПІБ	Адреса за місцем проживання	Контактний номер телефону	Підпис
Зайцева Юлія Вікторівна			
Павловічев Віктор Олексійович			
Лота Тамара Петрівна			
Яненська Я.З			
Азаренко Ю.А			
Азаренко А.А.			
Шевченко С.В			
Шевченко В.Ї			
Щербакова Т.П			
Хорошилов В.П.			
Медведєв С.М.			
Серебрянський В.Ї			
Теличко А.К.			
Чайкин В.А.			
Горбецьв В.В.			
Сутулова Т.М.			

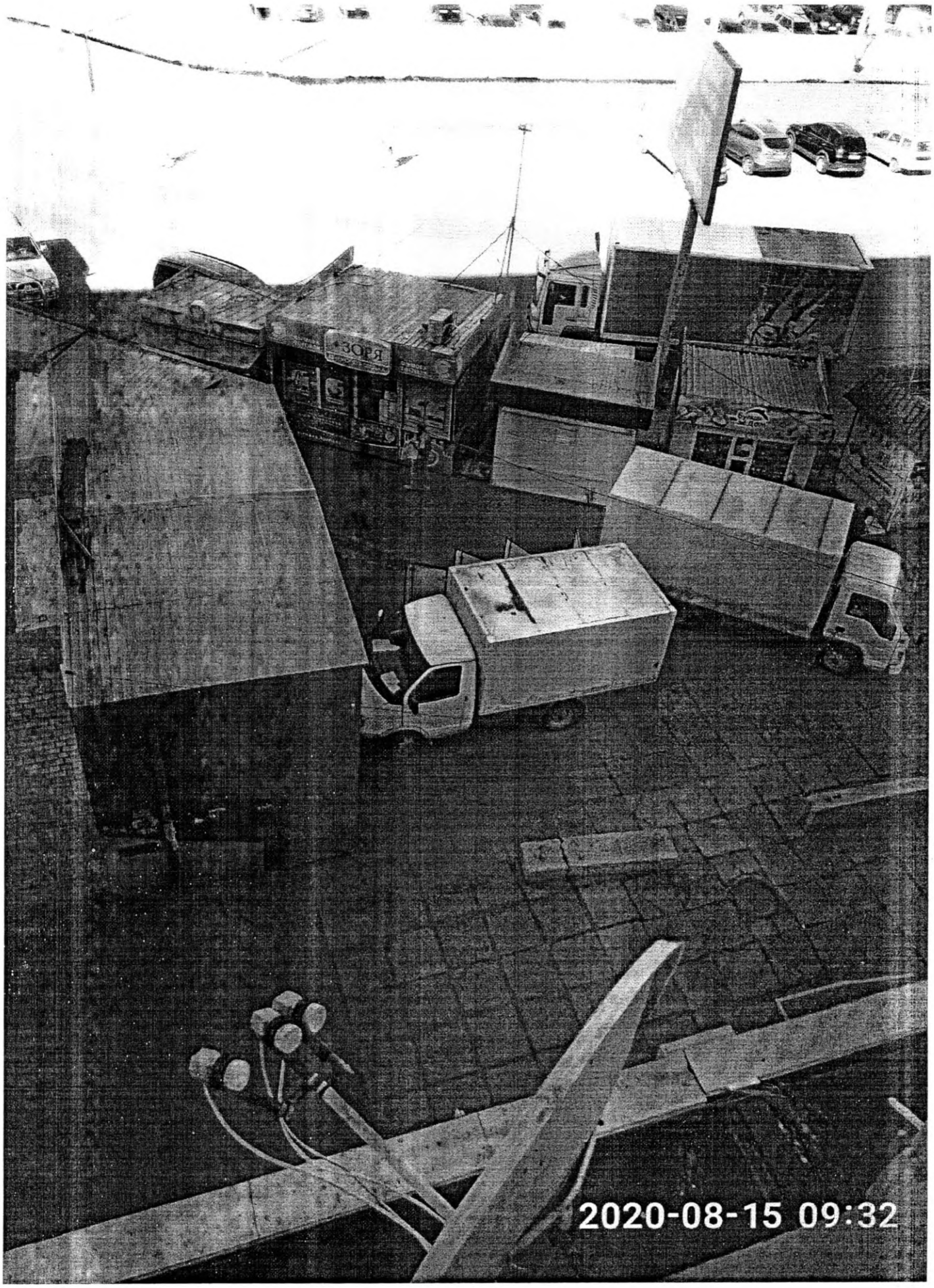
ЗОРЯ
2020-08-15 09:32
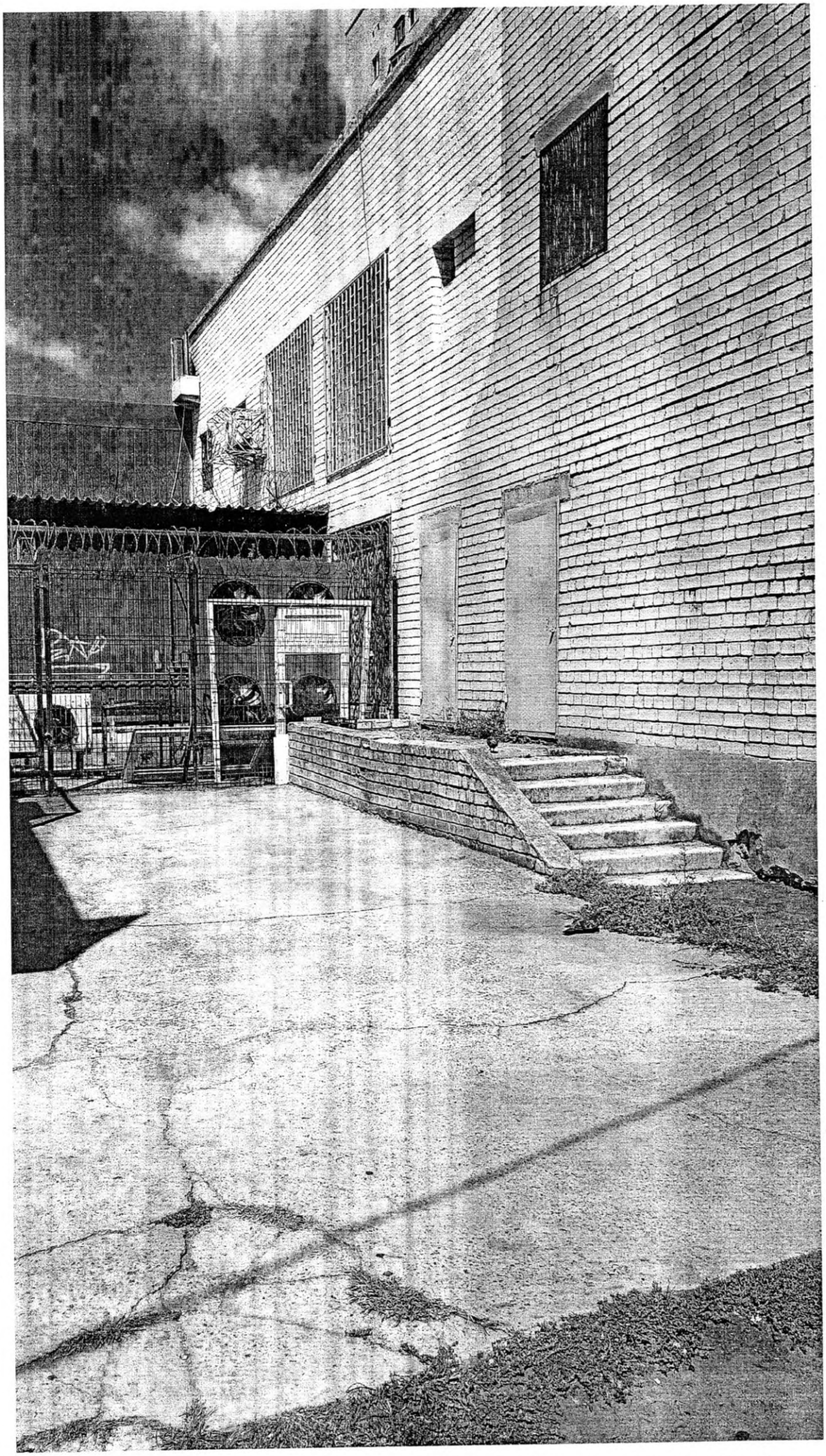
VARUS